

川口地区の大型獣 出没情報

住宅地・学校付近に大型獣が迫っている

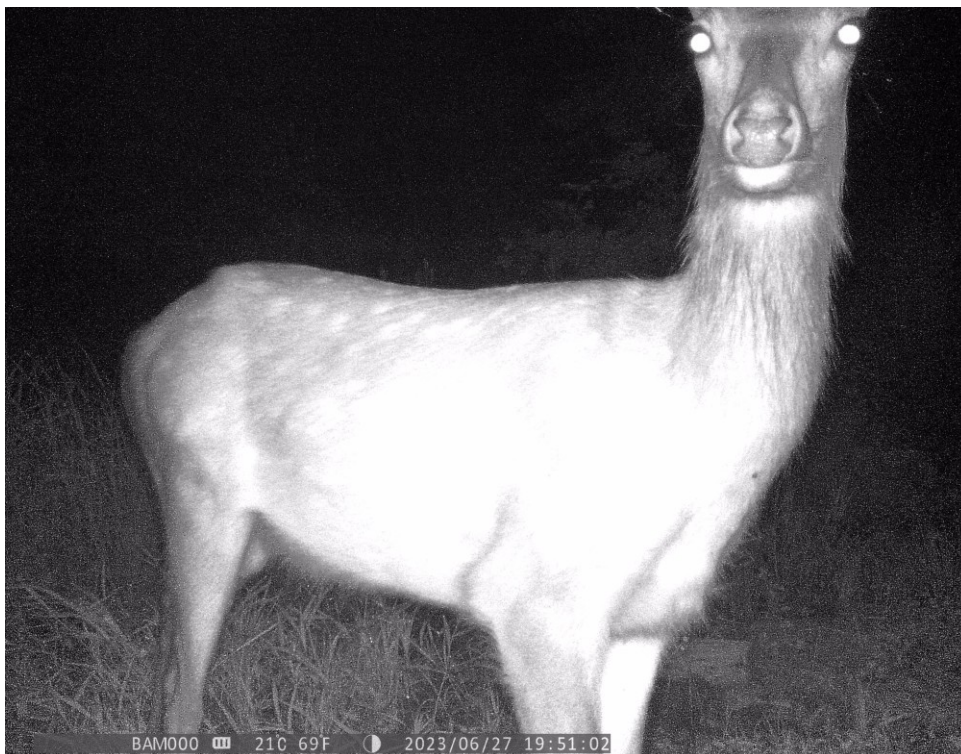

2024川口地区の獣害出没

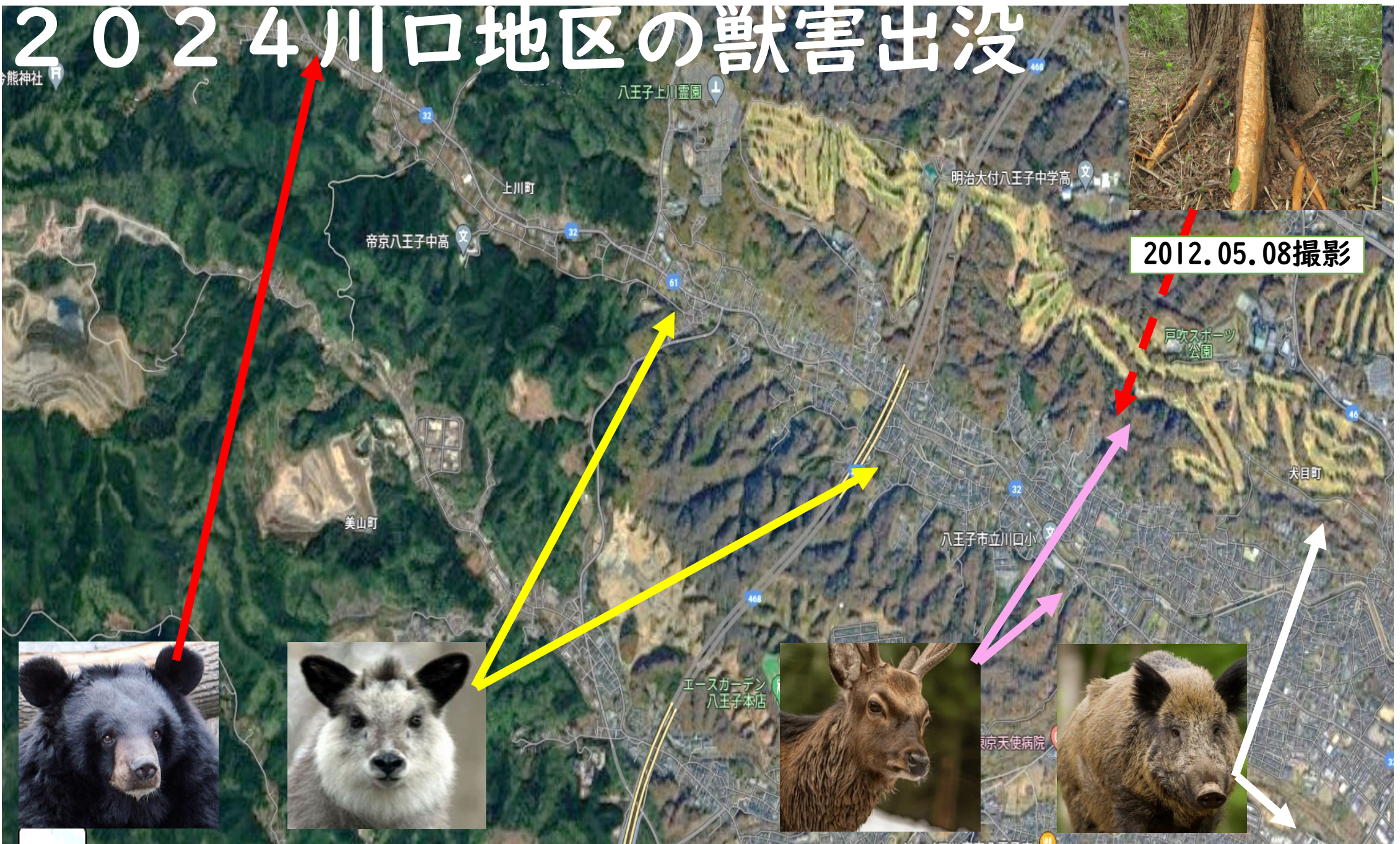

2012.05.08撮影





2018.07.30 イノシシ 6頭 小学校南側丘陵地



2020.08.28 ニホンジカ幼獣 小学校南側丘陵地

CAM000  14°C 57°F  2021/06/10 23:58:03



BAM000 6°C 42°F 2023/03/27 05:49:45



BAM000 70 44°F 2023/03/30 07:39:00



BAM000 19°C 66°F 2023/06/21 19:05:11



BAM000  21°C 69°F  2023/06/27 19:51:02



BAM000  19°C 66°F  2024/06/24 01:42:43



BAM000  22°C 71°F  2024/07/03 22:43:27



- イノシシ、シカ、ツキクワグマなど大型獣が生活圏に出没するようになりました。
- 中山間地域の過疎化、土地利用の変化で人間と野生動物の棲み分けが変わってしまいました。
- 被害が出たら電気柵では問題は解決できません。鳥獣との適切な関係を進めていく取り組みが求められます。